

El Consorci de les Gavarres i la gestió d'un espai natural surer.
Proposta de treball en xarxa.

El Consorci de les Gavarres y la gestión de un espacio natural corchero.
Propuesta de trabajo en red.



Oriol Armet Unzeta



Consorci de les Gavarres

Distribución de los alcornoques en Catalunya

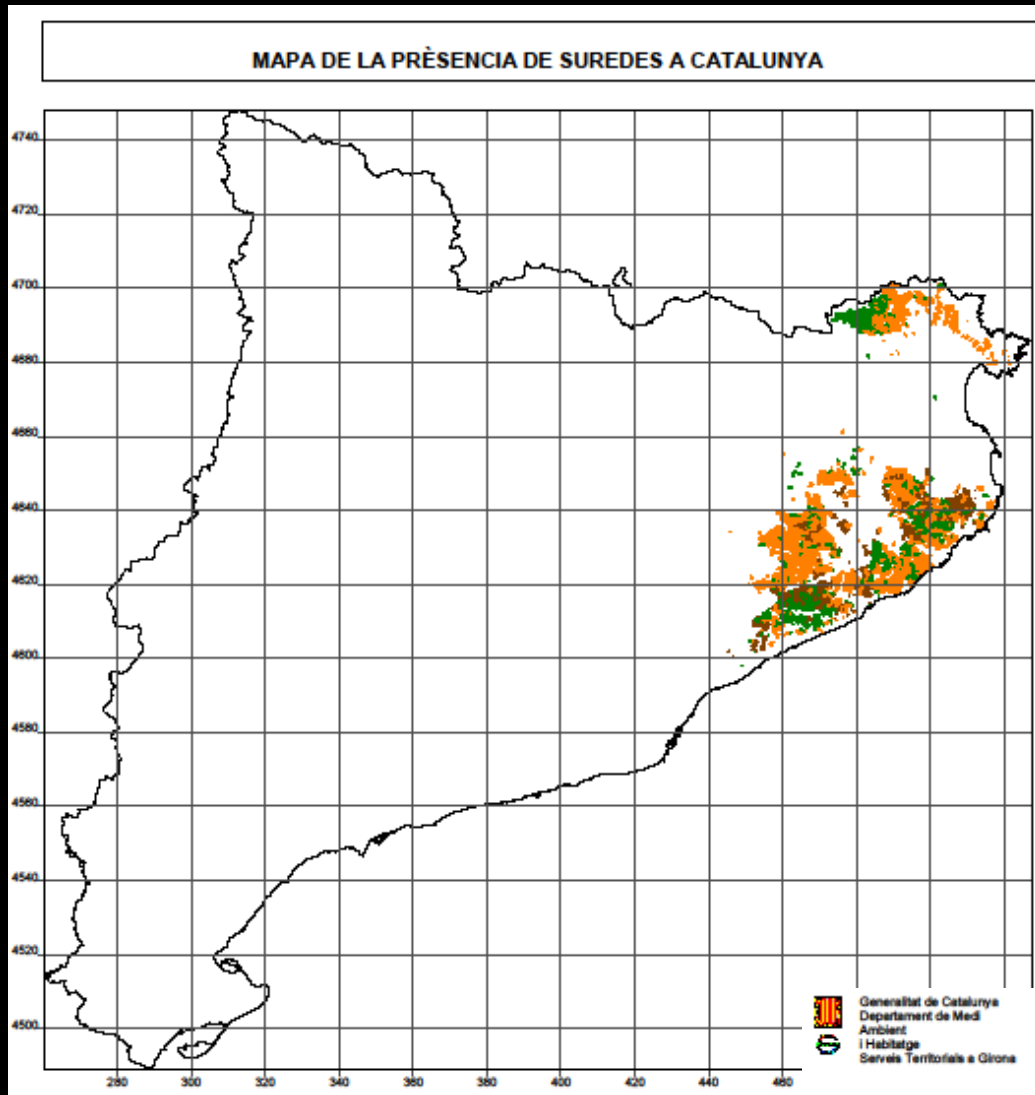

Distribución:

Cuadrante nordeste

Sup. alcornocal:

81.870,7 Ha

Sup. alcornocal en Nat 2000:

35.228,2 Ha (43 %)

Figuras de protección de “ENC” con modelos de gestión asociados

- **Paratge Natural d'Interès Nacional**
 - **Albera: DMAH**
- **Parc Natural**
 - **Cap de Creus: DMAH**
 - **Montseny: Diputacions de BCN y Girona**
 - **Montnegre i el Corredor: Diputació de BCN**
- **Espai d'Interès Natural**
 - **Guillerics – Savassona: Consorci**
 - **Massís Salines: Consorci**
 - **Ardenya – Cadiretes: Consorci**
 - **Les Gavarres: Consorci**

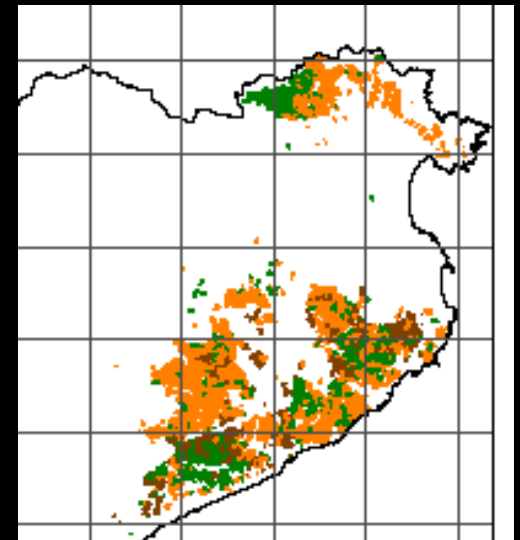

LES GAVARRES:

Espai d'Interès Natural



Consorci de les Gavarres



L'Espai d'Interès Natural les Gavarres

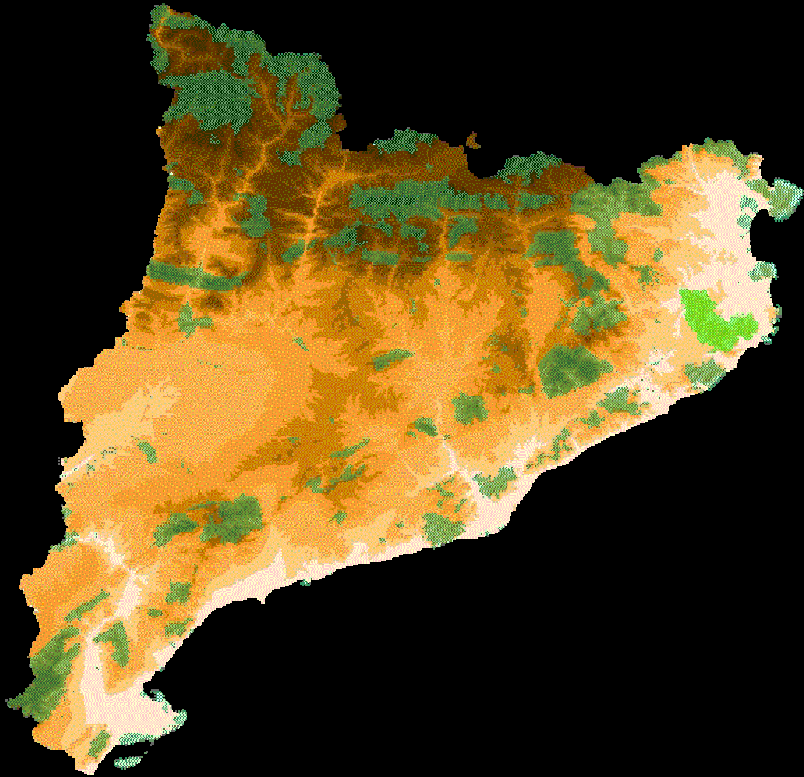

Sup. (ha)	EIN
41.059	Cadí- Moixeró
39.942	Aigüestortes
35.189	Els Ports
32.686	L'Alta Garrotxa
30.253	Capçaleres Noguera
28.959	Montserrat
28.672	Les Gavarres
22.085	Muntanyes de Prades
18.503	Montsec

- Incluido en el PEIN (Decreto 328/1992) y en la Red Natura 2000
- El espacio natural corchero más importante de Catalunya

Descripción administrativa del EIN les Gavarres



- Fragmentación administrativa
- Percepción territorial diversa
- Titularidad de las fincas: 98 % privada
- Elevada presión antrópica del exterior

Baix Empordà

Calonge
Castell-Platja d'Aro
Corçà
Cruïlles-Monells-Sant Sadurní de l'Heura
Forallac
la Bisbal d'Empordà
Mont-ras
Palafrugell
Palamós
Santa Cristina d'Aro
Torrent
Vall-Ilobrega

Gironès

Cassà de la Selva
Celrà
Girona
Juià
Llagostera
Lliambilles
Madremanya
Quart
Sant Martí Vell

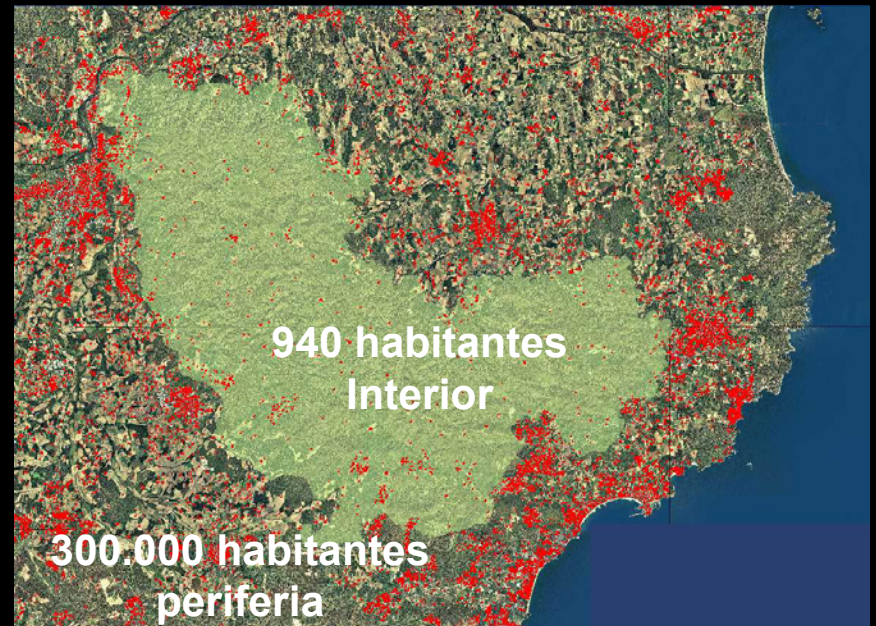

PATRIMONIO NATURAL:

- Diversidad de ecosistemas forestales mediterráneos (91 % forestal)
- Espacio representativo de las sierras litorales silíceas
- Formaciones de *Q. Suber* y *P. pinaster* mas extensas de Catalunya
- Excelente reserva de flora y fauna mediterránea



PATRIMONIO CULTURAL:

Patrimonio histórico, arqueológico,
religioso, y etnológico:

- 1400 elementos patrimoniales
- 76 tipologías

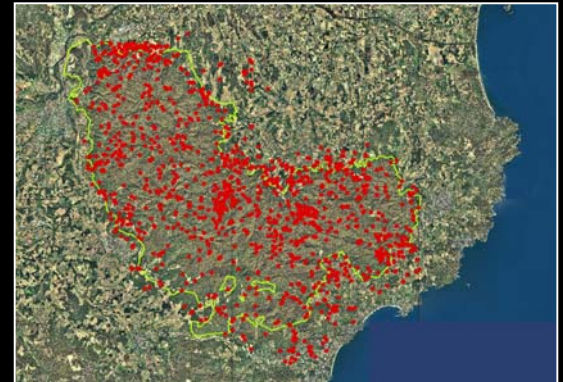



CONSORCI GAVARRRES

ConSORCI per a la Protecció i la Gestió de l'Espai d'Interès Natural de les Gavarres





Consorci de les Gavarres

CONSORCI GAVARRES

Se crea en el 1998 como entidad pública consorciada

MIEMBROS

Departament de Medi Ambient i Habitatge

Diputació de Girona

Consell Comarcal del Baix Empordà

Consell Comarcal del Gironès

19 Ayuntamientos

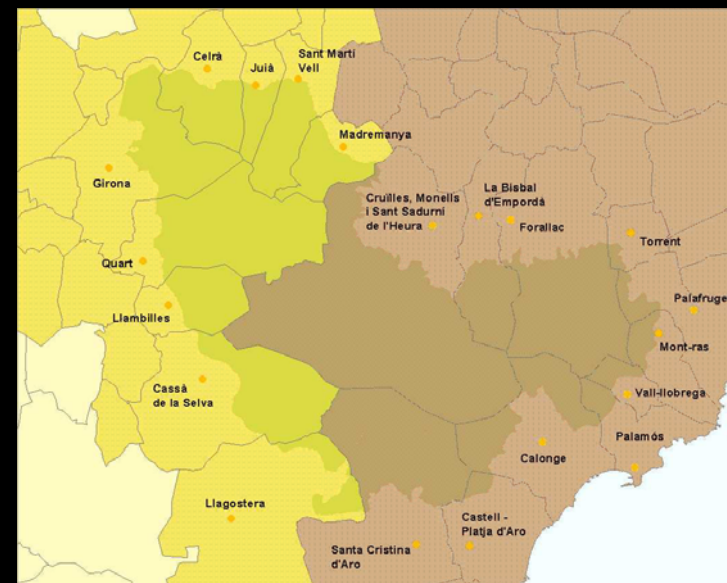

ESTRUCTURA

Órganos de gobierno: Presidente, C. Plenario, C. Ejecutiva

Órgano consultivo: C. Cooperación

Oficina Técnica

- **Protección, restauración y mejora del patrimonio natural y cultural**
- **Ordenación del uso público**
- **Fomento de la educación ambiental y la investigación científica**
- **Desarrollo local con aprovechamiento sostenible de los recursos**

GESTIÓN DEL PATRIMONIO NATURAL



Consorci de les Gavarres

- Estudio y diagnosis de la biodiversidad
- Gestión y conservación de hábitats y especies de fauna y flora
- Estudios de conectividad del espacio natural con la periferia



GESTIÓN FORESTAL



Consorci de les Gavarres

- Gestión forestal de fincas públicas, de interés público y de dominio público
- Trabajos de prevención de incendios forestales
- Coordinación de la implantación del PPIF (DMAH, DiGi, ADF, DI, CG)
- Promoción del silvopastoralismo



GESTIÓN DEL PATRIMONIO CULTURAL



Consorci de les Gavarres

Conservación y protección del patrimonio cultural

Redacción de la propuesta de declaración de la ZIE de les Gavarres

Consolidación de la ZIE de les Gavarres

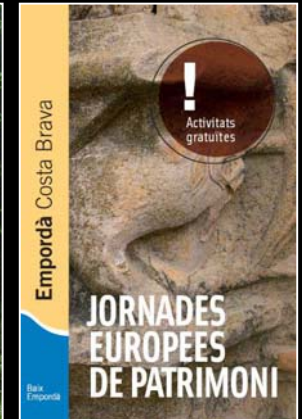
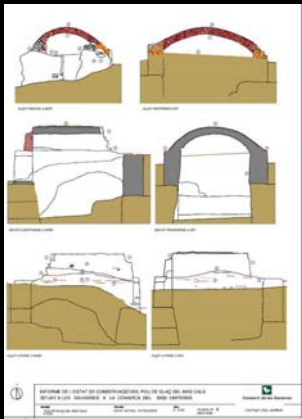

ORDENACIÓN DEL USO PÚBLICO Y GESTIÓN DE EQUIPAMIENTOS



Consorci de les Gavarres

Señalización

Ordenación de accesos

Áreas de ocio

Adecuación de miradores

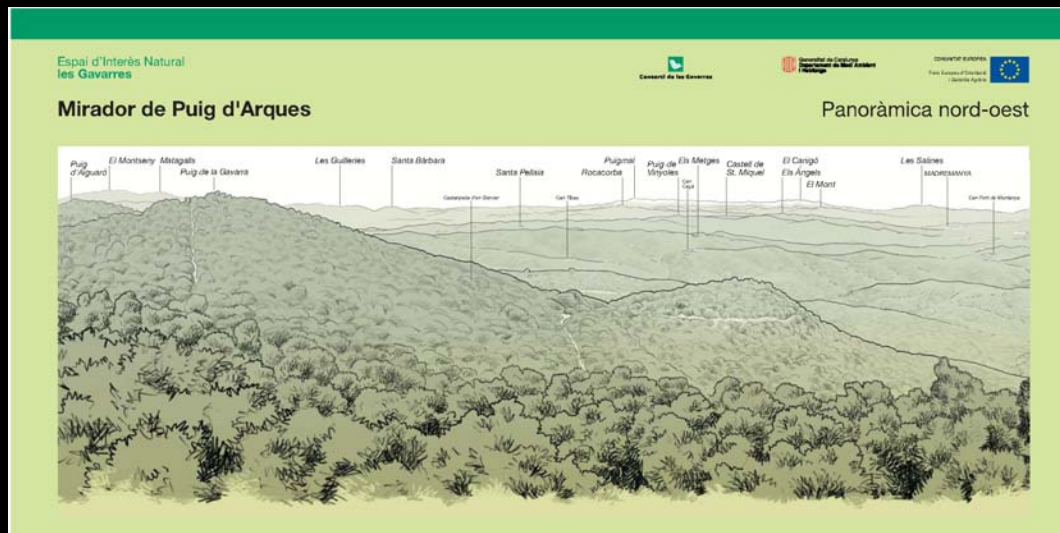

■ Equipamientos gestionados por el Consorcio



Can Geronès (Diputació)



Rectoria de Fitor (DMAH)



Can Vilallonga (INCASOL)



Sant Cebrià dels Alls (Particular)

EDUCACIÓN AMBIENTAL



Consorci de les Gavarres

Programa educativo



Consorci de les Gavarres

Oferta d'activitats pedagògiques
al massís de les Gavarres

Curs 2009-2010



Consorci de les Gavarres

The brochure cover features a teal background with a horizontal strip of nature images including a thatched roof, a yellow building, a butterfly, a purple flower, a bird, and a stone wall. Below the images are horizontal stripes in shades of pink, orange, yellow, and teal.

Formación de profesorado



INVESTIGACIÓN Y DIVULGACIÓN



Consorci de les Gavarres

Organización de los Premios les Gavarres

- Convocatoria anual del Premio Joan Xirgo
- Convocatoria anual del Premio Cirera d'Arboç

Línea editorial : Colección *Biblioteca Lluís Esteva*

1. Flora singular de les Gavarres
2. La custòdia del territori a les Gavarres
3. Fauna aquàtica de les Gavarres
4. Agustí Casas i l'arqueologia de les Gavarres
5. Els peixos de les Gavarres i entorns
6. Històries amagades de les Gavarres
7. Usos i cultura popular de les plantes a les Gavarres



Organizaci3n de jornades t3cniques, seminarijs i congressos

Organizaci3n i col·laboraci3n en actes populars

VIII Festa de la pela del suro

Palafrugell-Llofriu
Dissabte 21 de juny de 2008

Logos of participating organizations and sponsors.

CARBONERA DE JUIÀ

del 18 d'octubre al 22 novembre de 2008

AGENDA

- 18 d'octubre
 - 9 h: empilar (7 h haurà servei de bar i foc encès)
- 25 d'octubre
 - 9 h: embolamar (7 h haurà servei de bar i foc encès)
- 8 de novembre
 - 17 h: benetar i castanyada popular
 - 18 h: anecsa a càrrec de Pere Colomer amb base de la carbonera de Forallac
- Cuixa: 8 - 22 de novembre
 - Accés a la carbonera de 10 h a 18 h.
- 22 de novembre
 - 9 h: desempilar
 - 14 h: dinar popular (17 €) servit d'horari a càrrec de Terra

organitzat per: associaci3n de veïns de Juià
col·laboraci3n: Consorci de les Gavarres, Diputaci3n de Lleida, Ajuntament de Juià, Consorci del Terres del Juià, Ajuntament de Benet, Ajuntament de Celles, Ajuntament de Sant Martí de Llémena, Pla de l'Estació, Consorci de les Gavarres, Diputaci3n de Lleida, Ajuntament de Celles, Ajuntament de Benet, Ajuntament de Juià, Ajuntament de Sant Martí de Llémena, Pla de l'Estació, Consorci de les Gavarres, Diputaci3n de Lleida, Ajuntament de Celles, Ajuntament de Benet, Ajuntament de Juià, Ajuntament de Sant Martí de Llémena, Pla de l'Estació.

reserves per la castanyada, el benetar i el dinar popular i consultar visites de grup:
972 480 445 / 972 491 130
696 356 527



LA GESTIÓ DEL PAISATGE A LES GAVARRES

Passat, present i futur.

Torre Maria, La Bisbal d'Empordà,
3 d'octubre de 2008
Seminari debat

Places limitades: 40
Inscripci3n: fins al 26 de setembre, gratuïta i obligat3ria.
Secretaria del Consorci de les Gavarres. Tel: 972 64 36 95 / Fax: 83 08 77 / consorcio@gavarres.cat

Lloc: Torre Maria, Aigueta 17, La Bisbal d'Empordà

Organitzen: Consorci de les Gavarres, Diputaci3n de Girona, Ajuntament de La Bisbal d'Empordà

Amb el suport de: Generalitat de Catalunya, Departament de Medi Ambient i Habitatge, Diputaci3n de Girona, Ajuntament de La Bisbal d'Empordà

JORNADES DE LES GAVARRES: EL PATRIMONI NATURAL

Teatre Ateneu de Celrà
25 i 26 de novembre de 2005

Consorci de les Gavarres
Ajuntament de Celrà

COL·LABORA: Còlarthus, Diputaci3n de Girona, Institut d'Organisme de Desenvolupament del Territori, Consell Comarcal del Gironès

AMB EL SUPORT DE: Ajuntament de Celrà

DIFUSIÓN Y COMUNICACIÓN



Consorci de les Gavarres

Material de difusión, web, mapas, memorias, documentales, exposiciones, etc.



DESARROLLO LOCAL



Consorci de les Gavarres



- **Asignatura pendiente.**
- **El Consorci Gavarres promueve indirectamente un DL**
- **Futuro proyecto de fomento del desarrollo local a través de mercados de custodia:**
 - **Productos agroforestales: corcho, leñas, ganadería, miel, vino, etc.**
 - **Servicios: Ecoturismo y educación ambiental en relación al patrimonio natural y cultural**

1ª Trobada sobre gestió d'espais naturals surers

1º Encuentro sobre gestión de espacios naturales corcheros



Propuesta de trabajo en red

Finalidad del trabajo en red de ENC:

- **Establecer un vínculo entre ENC**
- **Intercambio de información y experiencias**
 - **Ámbitos de trabajo**
 - **Proyectos concretos**
 - **Publicaciones**
- **Promover el desarrollo de estrategias y proyectos conjuntos**

Primer nivel de desarrollo de la red de ENC

- Organización del 1º Encuentro sobre gestión de ENC
 - Primer “meeting point” de ENC
 - Obtener una visión general y conocer experiencias concretas
 - Promover debates - detectar problemáticas – objetivos comunes
 - A nivel local, dar a conocer la realidad de otros ENC
 - El germen de un futuro “networking” entre ENC

Segundo nivel de desarrollo de la red de ENC:

- Establecer un primer grupo de trabajo de ENC – 1º Encuentro ENC
- Realizar un primer inventario de ENC

FITXA DESCRIPTIVA DELS ESPAIS NATURALS SURERS	FICHA DESCRIPTIVA DE LOS ESPACIOS NATURALES CORCHEROS	FACTSHEET ON NATURAL PROTECTED AREAS WITH CORK FORESTS
<p>1. Dades administratives i de gestió:</p> <ul style="list-style-type: none">- Superfície de l'espai.- Figures de protecció i any de declaració.- Municipis inclosos dins l'espai natural i nombre d'habitants.- Òrgan gestor i organització administrativa.- Personal adscrit i àrees de treball.- Contactes. <p>2. Biodiversitat i medi natural:</p> <ul style="list-style-type: none">- Medi físic i situació geogràfica.- Hàbitats i vegetació destacada.- Fauna i flora. <p>3. Context socioeconòmic de l'espai natural:</p> <ul style="list-style-type: none">- Activitats econòmiques destacades. <p>4. Actuacions destacades en els diferents àmbits d'actuació de l'espai natural protegit:</p> <ul style="list-style-type: none">- Gestió i conservació de la biodiversitat.- Educació ambiental i ús públic.- Gestió forestal.- Patrimoni cultural.- Promoció del desenvolupament local.- Altres.	<p>1. Datos administrativos y de gestión:</p> <ul style="list-style-type: none">- Superficie.- Figuras de protección y año de declaración.- Municipios incluidos en el espacio natural y número de habitantes.- Órgano gestor y organización administrativa.- Personal adscrito y ámbitos de trabajo.- Contactos. <p>2. Biodiversidad y medio natural:</p> <ul style="list-style-type: none">- Medio físico y situación geográfica.- Hábitats y vegetación destacada.- Fauna y flora. <p>3. Contexto socioeconómico del espacio natural:</p> <ul style="list-style-type: none">- Actividades económicas destacadas. <p>4. Actuaciones destacadas en los distintos ámbitos de actuación del espacio natural protegido:</p> <ul style="list-style-type: none">- Gestión y conservación de la biodiversidad.- Educación ambiental y uso público.- Gestión forestal.- Patrimonio cultural.- Promoción del desarrollo local.- Otros.	<p>1. Administrative and Management data:</p> <ul style="list-style-type: none">- Surface area.- Legal status of protection and the relevant year of declaration.- Municipalities and number of inhabitants included in the natural protected area.- Administrative and management organisation.- Staff and fieldworks of the organisation.- Contacts. <p>2. Biodiversity and natural environment:</p> <ul style="list-style-type: none">- Physical environment and geographical situation.- Habitats and singular vegetation.- Fauna and flora. <p>3. Socioeconomic aspects of the natural protected area:</p> <ul style="list-style-type: none">- Economical activities. <p>4. Particular actions in the several fieldworks:</p> <ul style="list-style-type: none">- Management and biodiversity conservation.- Environmental education and public use.- Forest management.- Cultural trust.- Promotion of socio-economic and local development.- Others.

- Organización del 2º encuentro de ENC para el 2011? Candidatos?

Tercer nivel de desarrollo de la red de ENC

- Implicación de un entidad de ámbito internacional?
 - Retecork, WWF, Europarc, ...
- Búsqueda de financiación: Entidad internacional + ENC interesados
- Consolidación de la red de ENC
 - Encuentros / Jornadas técnicas
 - Divulgación / Comunicación
 - Creación de una plataforma virtual:
 - BD asociada de ENC
 - Debates / intercambio
 - Doble acceso (interno y público general)
 - Interactiva

Alcornocales + Espacios Naturales + Networking

= “Suber-nat-working”?

Gràcies per la seva atenció



Consorci de les Gavarres